



ANTICATO^{By}

Essenza di legno

www.anticato.es

PRESENTACION / INTRODUCTION

Anticato es una marca que nace con la necesidad de cubrir un espacio creado por la misma gente que busca algo más que un simple parquet. Ofrecemos algo más que un pavimento de madera, es la esencia de la misma mostrándose como un tronco colocado en el suelo, llevando la sensación a la máxima expresión natural posible. El producto no muestra un acabado perfecto, sino que se busca la imperfección de la madera que hace que se destaque como un producto natural y artesanal, de gran calidad y de características exclusivas.

La serie **Anticato** surge de las tradiciones más antiguas de la madera como son el arte de la escultura, donde desde el inicio, a la madera se le da forma con las técnicas más antiguas de la historia solo de manera manual. Nuestros pavimentos están trabajados en base al roble, una de las maderas más nobles de trabajar, de características europeas por la tradición que ha tenido, ya que antiguamente ha sido ya que antiguamente ha sido colocado en los edificios más representativos de cada continente.

Todas nuestras maderas son seleccionadas utilizando como perfil las maderas mas viejas y usadas apartando aquellas que son mas jóvenes y perfectas. Su selección incluye todo tipo de maderas de roble: edificaciones de todo tipo donde se haya utilizado madera de roble. Estas edificación pueden ser casas, ranchos o simplemente naves industriales donde se recuperan tanto paredes como viguería. Todas las maderas poseen certificados FSC, contando además con certificados de antigüedad de entre 80 y 120 años.

Tanto las ceras, aceites y tintes son productos totalmente ecológicos que respetan el medio ambiente. La certificación permite comparar objetivamente nuestro esfuerzos y resultados lo cual incrementa su credibilidad. Nuestra planta de producción dispone del certificado ISO 90001. Respetamos la naturaleza y utilizamos maderas 100% sostenibles.

- Respeto 100% de la naturaleza.
- Madera 100% sostenible.
- Restaurado a mano.
- Vetas y nudos destonificados.
- No talamos arboles.
- Nudos de 80-120 años.
- Grietas restauradas.
- Certificado de procedencia de las maderas.



Los pavimentos Anticato responsablemente compra madera procedente de bosques gestionados de forma sostenible y fuentes recuperadas de todo el mundo. El Forest Stewardship Council certifica la cadena de custodia de los pavimentos Anticato para todas estas compras.

El Forest Stewardship Council (FSC) es una organización independiente, no gubernamental, sin animo de lucro creada para promover la gestión responsable de los bosques del mundo. La certificación del FSC proporciona un vínculo creíble entre la producción y consumo responsable de productos forestales, permitiendo a los consumidores y a las empresas a tomar decisiones de compra que benefician a las personas y el medio ambiente, así como proporcionar valor de negocio en curso. FSC de Cadena de custodia (CoC) controla el material certificado FSC a través del proceso de producción - desde el bosque hasta el consumidor, incluyendo todas las etapas sucesivas del procesamiento, transformación, fabricación y distribución.



La gama de pavimentos de ingeniería Anticato esta perfectamente adecuado para el cumplimiento **LEED**.

LEED siglas de **Liderazgo en Energía y Diseño Ambiental**, es un sistema de certificación verde de los edificios reconocido internacionalmente. Creado por los Estados Unidos Green Building Council (USGBC). **LEED** promueve la construcción sostenible y las prácticas de desarrollo a través de un conjunto de sistemas de clasificación que reconocen los proyectos que implementan estrategias para mejorar el comportamiento ambiental y la salud. El sistema está basado en el crédito, permitiendo que los proyectos ganen puntos por las acciones tomadas con el medio ambiente durante la construcción y el uso de un edificio.

Los posibles puntos **LEED** que se aplican a los planchas de ingeniería Anticato incluyen el siguiente:

- Crédito MR 4 - Contenido reciclado: 1-2 puntos
- Crédito MR 5 - Materiales regionales: 1-2 puntos
- Crédito MR 7 - Madera Certificada: 1 punto
- Crédito IEQ Baja 4.2 - Pinturas y recubrimientos de materiales emisores de luz: 1 punto
- Crédito IEQ 4.3 Baja - Sistemas de Emisión de Pisos Materiales: 1 punto
- Crédito IEQ 4.4 Baja - Madera Materiales emisor compuesto: 1 punto

La culminación de la obsesión de los suelos Anticato con la sostenibilidad es nuestra gama de productos orgánicos. Nos gustaría pensar que esta gama de planchas de ingeniería realizados con maderas recuperadas de todo el mundo es la planta más ecológica en la actualidad en el mercado. Le animamos a aprender más sobre esta gama única e individual de suelo, que es a la vez certificada por el FSC y la certificación LEED.

PRODUCTOS / PRODUCTS



COLECCIONES ROBLE / OAK COLLECTION

ORIGINAL

1. BRUSHED NATURE
2. SCRATCH NATURE
3. WHITE SAND
4. VAINILLA
5. GOTHAM
6. BASEL
7. SWISS CHOCOLATE
8. VERONA
9. BERGAMO
10. MILANO

VULCANO

1. VESUBIO
2. FUJI

VERSALLES

1. TIBIDABO
2. CRIUS
3. MELBOURNE

RECLAIM

1. TENNESSE OAK
2. PINE
3. OAK WHEATERED
4. TEAK WHEATERED

WALL ART

1. ZOWIE
2. KAPOW
3. WHISKY BARRELS

ACABADOS / FINISHED

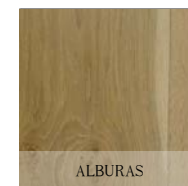

ORIGINAL

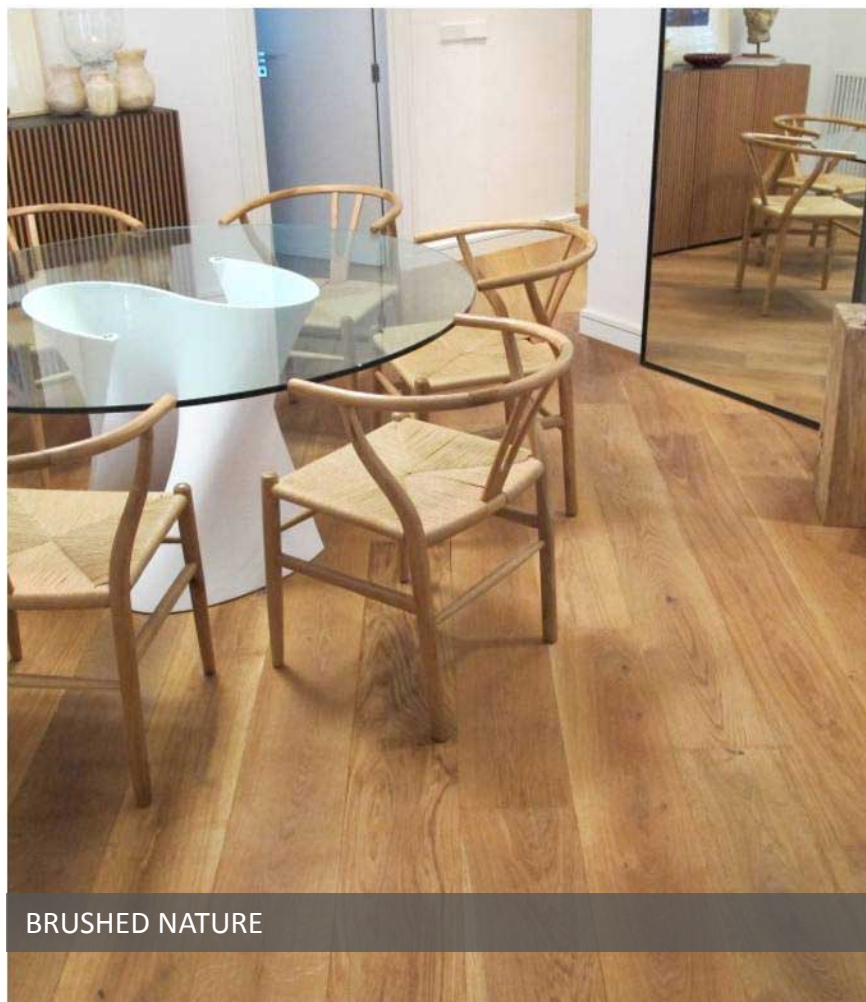

1. -Roble Nature Brushed / Nature Brushed Oak

Medidas: 2200x220-260x21.

Estructura: Tablero multicapa.

Acabado: Barniz poliuretano mate.

Textura: Cepillada.

Clasificación madera: BCDE+

Espesor cara noble: 6 mm.

Bisel: Sin bisel

Sistema de colocación: Machiembrado.

Tipo de instalación: Flotante o encolado.

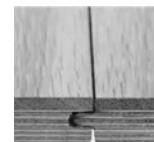

ORIGINAL



1. -Roble Scratch Nature / Scratch Nature Oak

Medidas: 2200x220x21.

Estructura: Tablero multicapa.

Acabado: Barniz poliuretano mate.

Textura: Corte de sierra.

Clasificación madera: BCDE+

Espesor cara noble: 6 mm.

Bisel: Microbisel 4V

Sistema de colocación: Machiembrado.

Tipo de instalación: Flotante o encolado.

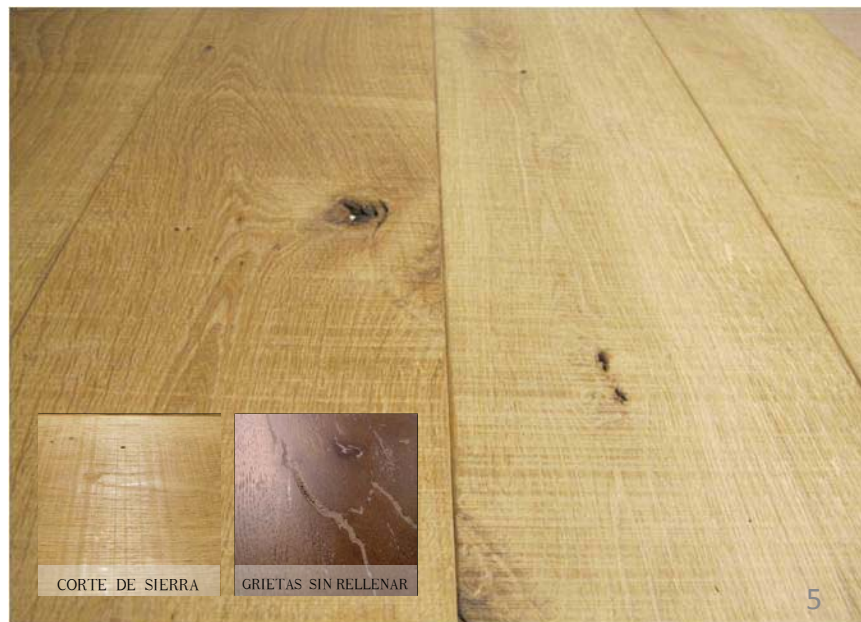
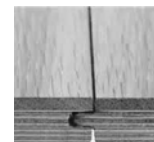

ORIGINAL



WHITE SAND

1. -Roble White Sand / White Sand Oak

Medidas: 2200x220-260x21.

Estructura: Tablero multicapa.

Acabado: Barniz poliuretano mate.

Textura: Cepillado.

Clasificación madera: BCDE+

Espesor cara noble: 6 mm.

Bisel: Microbisel 4V

Sistema de colocación: Machiembrado.

Tipo de instalación: Flotante o encolado.

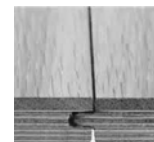

CEPILLADO



ALBURAS



GRIETAS RELLENAS

ORIGINAL

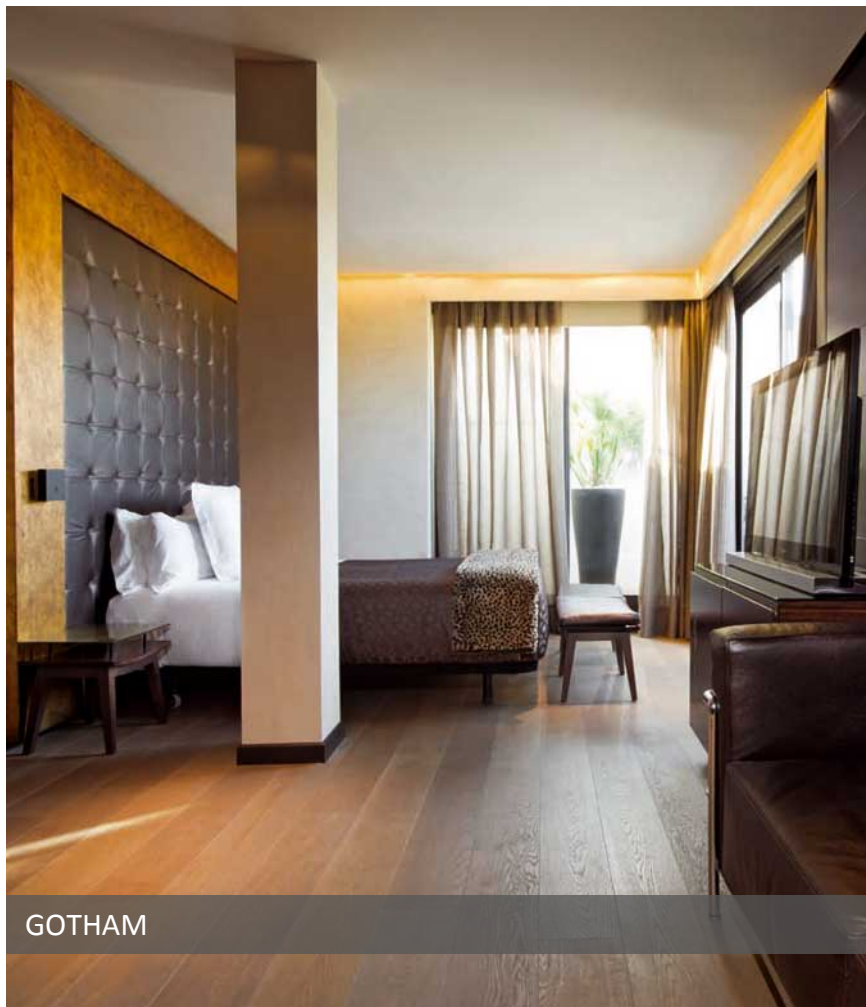

1. -Roble Gotham / Gotham Oak

Medidas: 2200x220-260x21.

Estructura: Tablero multicapa.

Acabado: Barniz poliuretano mate.

Textura: Cepillado.

Clasificación madera: BCDE+

Espesor cara noble: 6 mm.

Bisel: Microbisel 4V

Sistema de colocación: Machiembrado.

Tipo de instalación: Flotante o encolado.

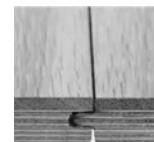

ORIGINAL



1. -Roble Basel / Basel Oak

Medidas: 2200x220x21.

Estructura: Tablero multicapa.

Acabado: Barniz poliuretano mate.

Textura: Cepillado, golpeado.

Clasificación madera: BCDE+

Espesor cara noble: 6 mm.

Bisel: Golpeado 2V

Sistema de colocación: Machiembrado.

Tipo de instalación: Flotante o encolado.

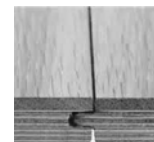

ORIGINAL

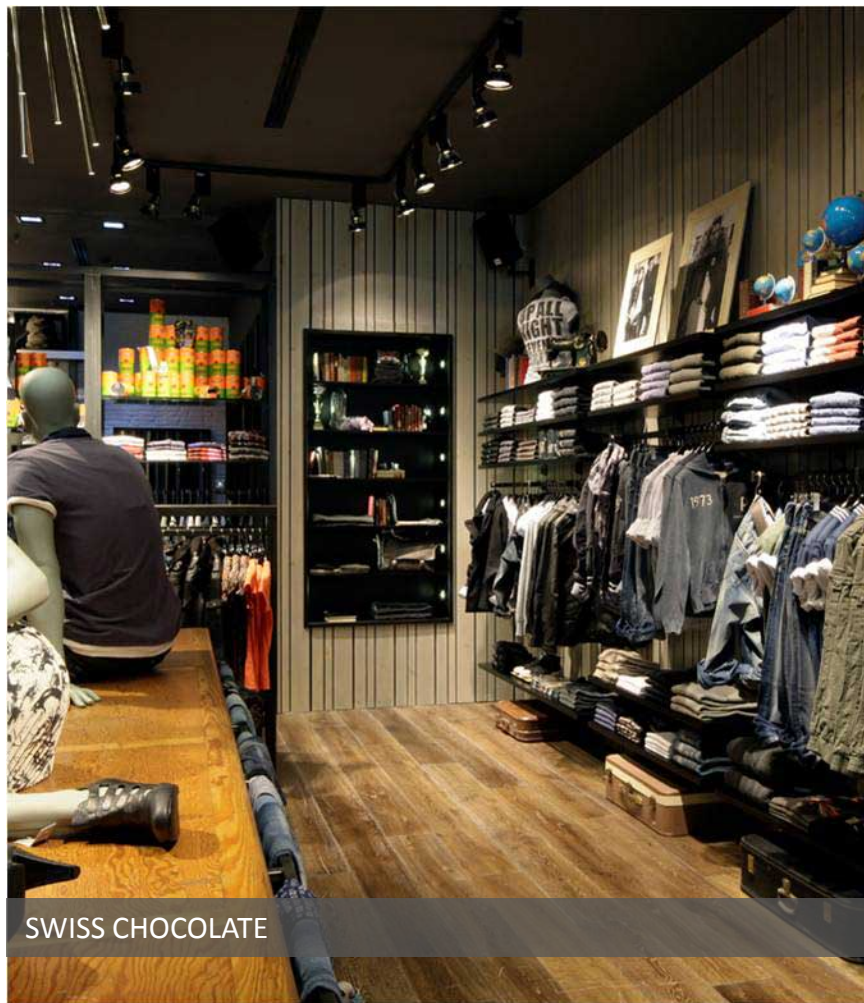

1. -Roble Swiss Chocolate / Swiss Chocolate Oak

Medidas: 2200x220x21.

Estructura: Tablero multicapa.

Acabado: Barniz poliuretano mate.

Textura: Cepillado, raspado a mano, golpeado.

Clasificación madera: BCDE+

Espesor cara noble: 6 mm.

Bisel: Golpeado 2V

Sistema de colocación: Machiembrado.

Tipo de instalación: Flotante o encolado.

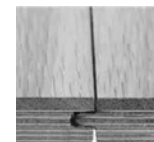

BISEL GOLPEADO



GRIETAS SIN RELLENAR

ORIGINAL

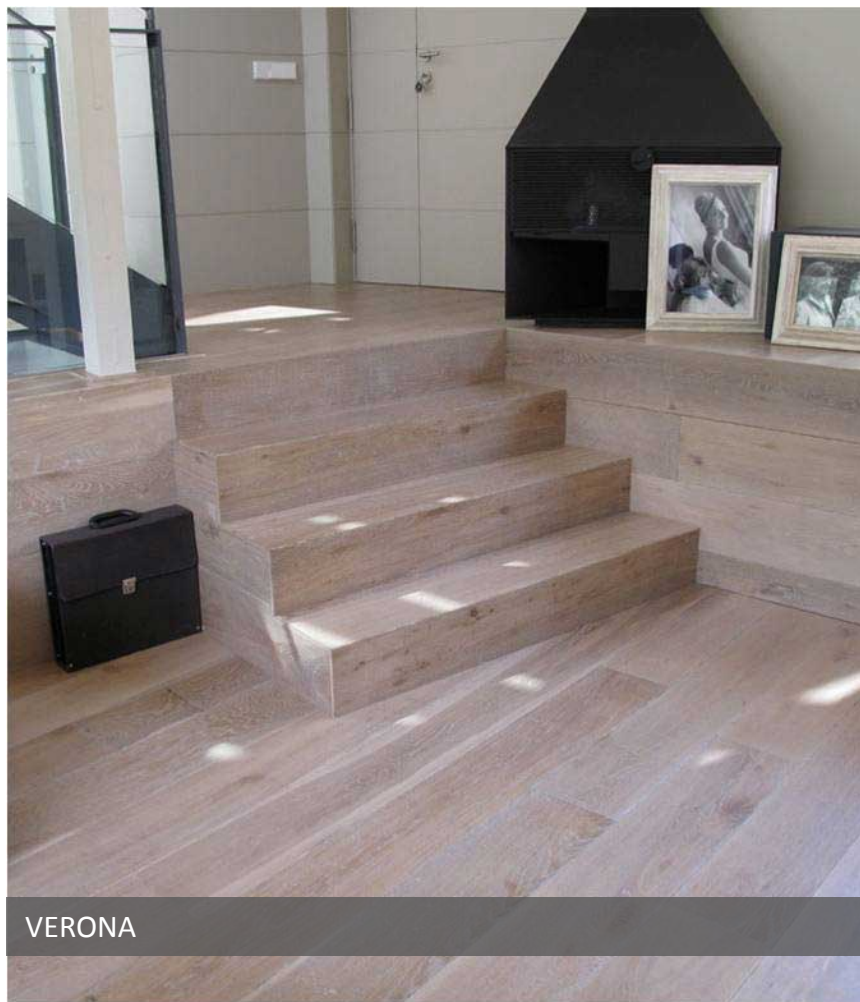

VERONA

1. -Roble Verona / Verona Oak

Medidas: 2200x220x21.

Estructura: Tablero multicapa.

Acabado: Barniz poliuretano mate.

Textura: Cepillado, golpeado.

Clasificación madera: BCDE+

Espesor cara noble: 6 mm.

Bisel: Golpeado 2V

Sistema de colocación: Machiembrado.

Tipo de instalación: Flotante o encolado.

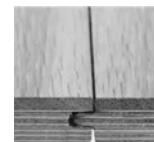

CEPILLADO



BISEL GOLPEADO



GRIETAS SIN RELLENAR

ORIGINAL

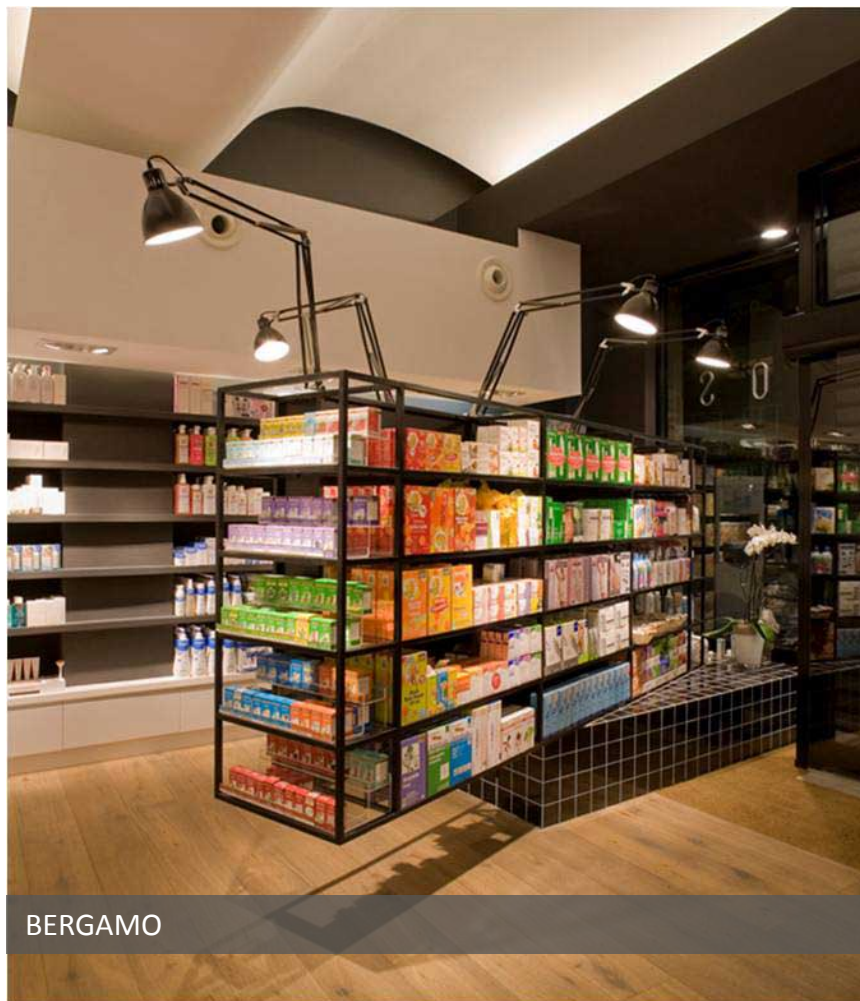

BERGAMO

1. -Roble Bergamo / Bergamo Oak

Medidas: 2200x220x21.

Estructura: Tablero multicapa.

Acabado: Hardwax Oil.

Textura: Cepillado.

Clasificación madera: BCDE+

Espesor cara noble: 6 mm.

Bisel: Golpeado 2V

Sistema de colocación: Machiembrado.

Tipo de instalación: Flotante o encolado.

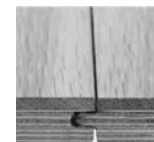

CEPILLADO

BISEL GOLPEADO

GRIETAS SIN RELLENAR

ORIGINAL

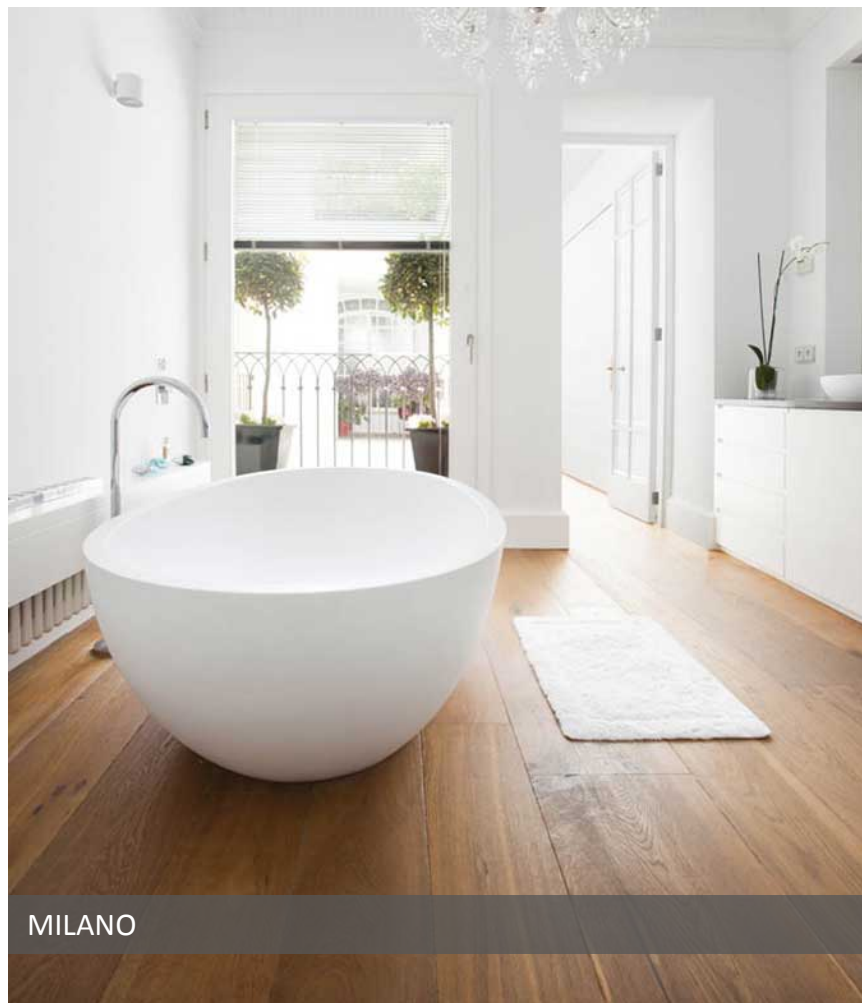

MILANO

1. -Roble Milano / Milano Oak

Medidas: 2200x220x21.

Estructura: Tablero multicapa.

Acabado: Harwax Oil.

Textura: Cepillado.

Clasificación madera: BCDE+

Espesor cara noble: 6 mm.

Bisel: Golpeado 2V

Sistema de colocación: Machiembrado.

Tipo de instalación: Flotante o encolado.

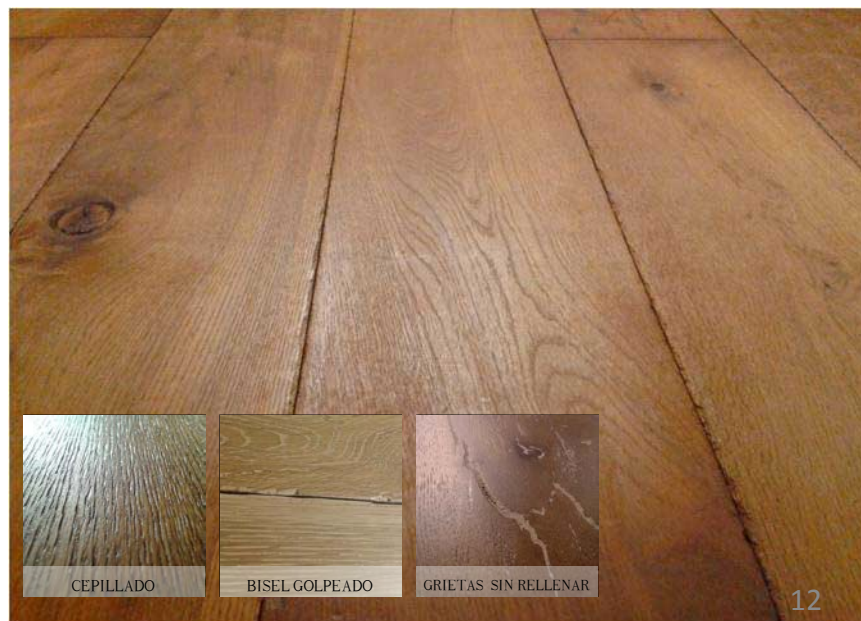
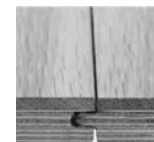

CEPILLADO



BISEL GOLPEADO



GRIETAS SIN RELLENAR

VULCANO

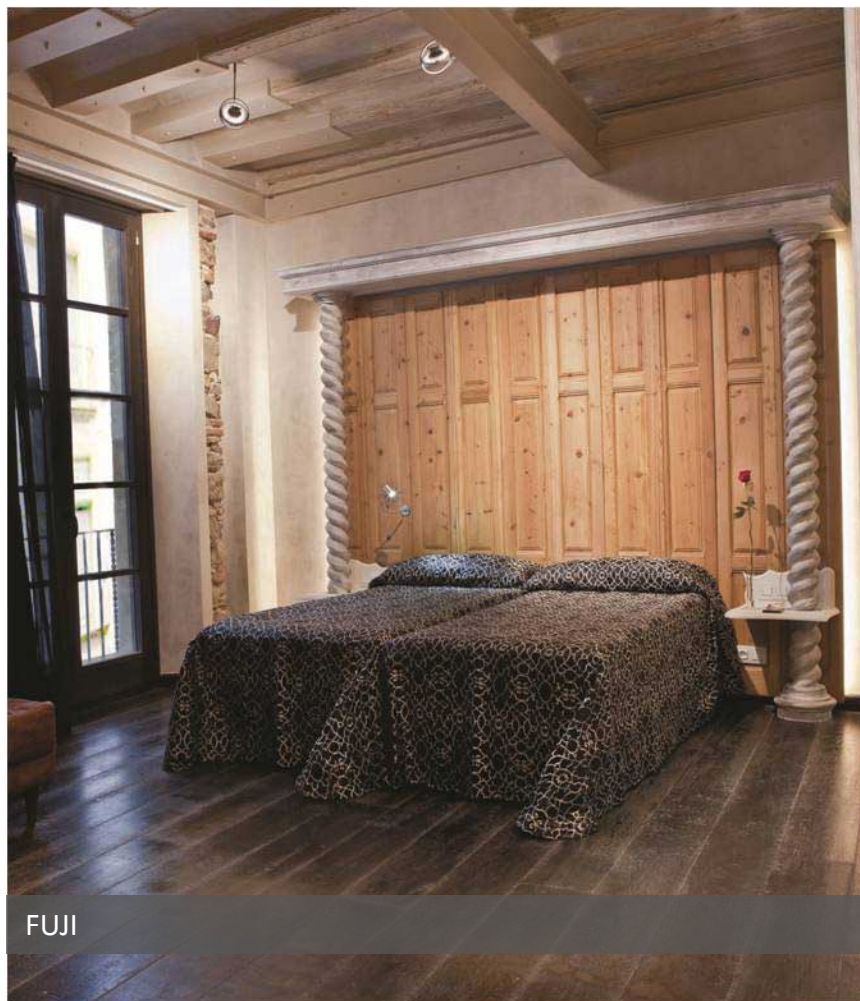

1. -Roble Fuji / Fuji Oak

Medidas: 2200x220x21.

Estructura: Tablero multicapa.

Acabado: Barniz poliuretano mate.

Textura: Cepillado, raspado a mano, golpeado.

Clasificación madera: BCDE+

Espesor cara noble: 6 mm.

Bisel: Golpeado 4V

Sistema de colocación: Machiembrado.

Tipo de instalación: Flotante o encolado.

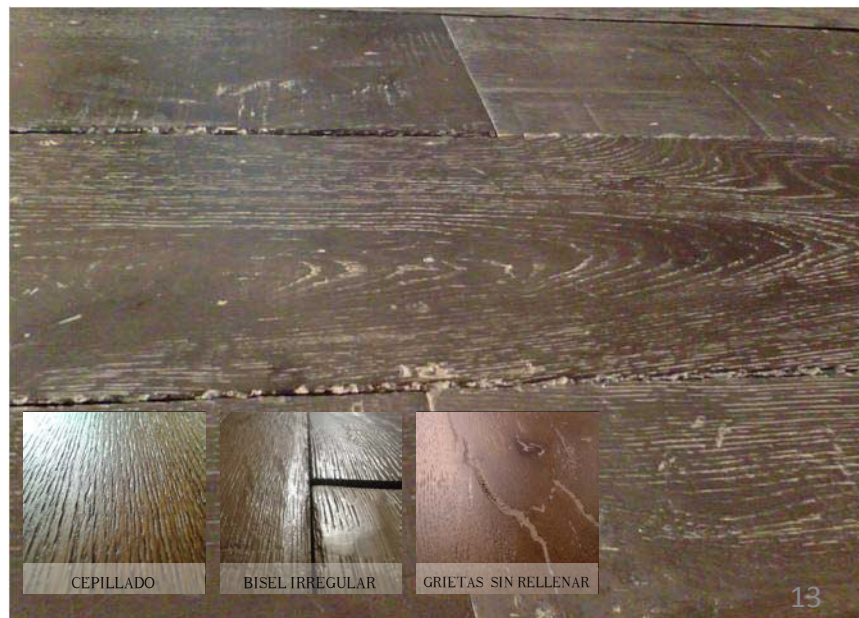
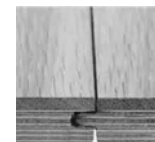

VULCANO

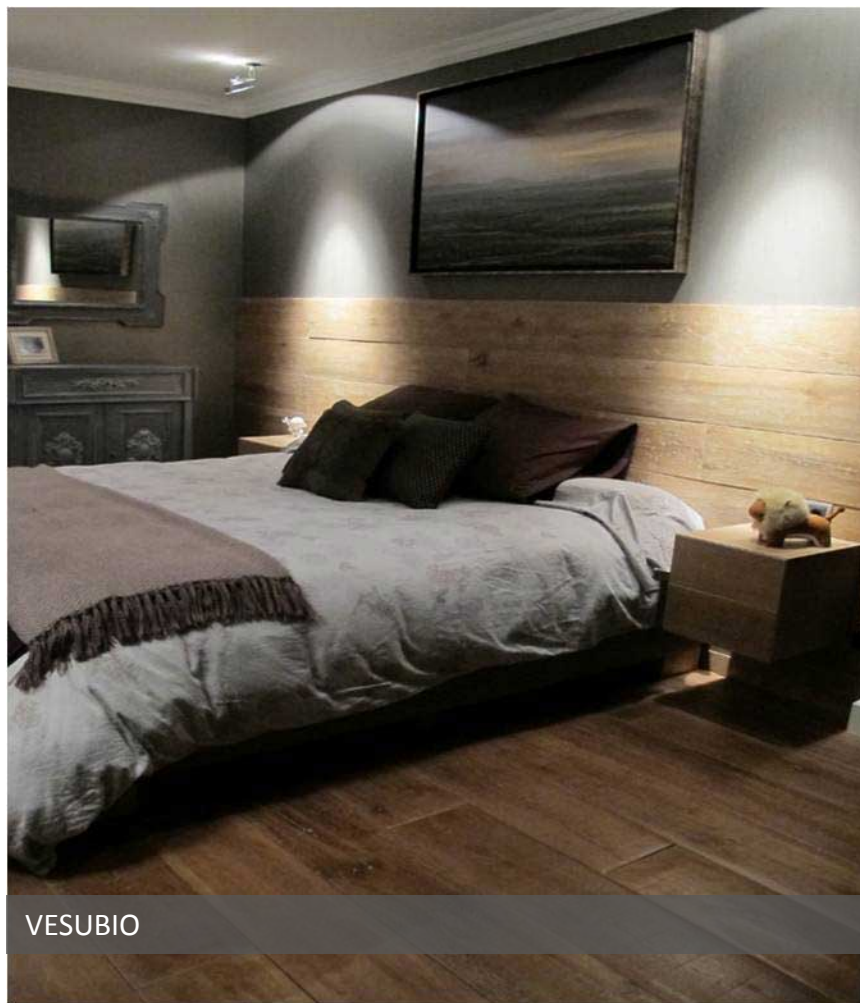

VESUBIO

1. -Roble Vesubio / Vesubio Oak

Medidas: 2200x220x21.

Estructura: Tablero multicapa.

Acabado: Barniz poliuretano mate.

Textura: Cepillado, raspado a mano, golpeado.

Clasificación madera: BCDE+

Espesor cara noble: 6 mm.

Bisel: Golpeado 4V

Sistema de colocación: Machiembrado.

Tipo de instalación: Flotante o encolado.

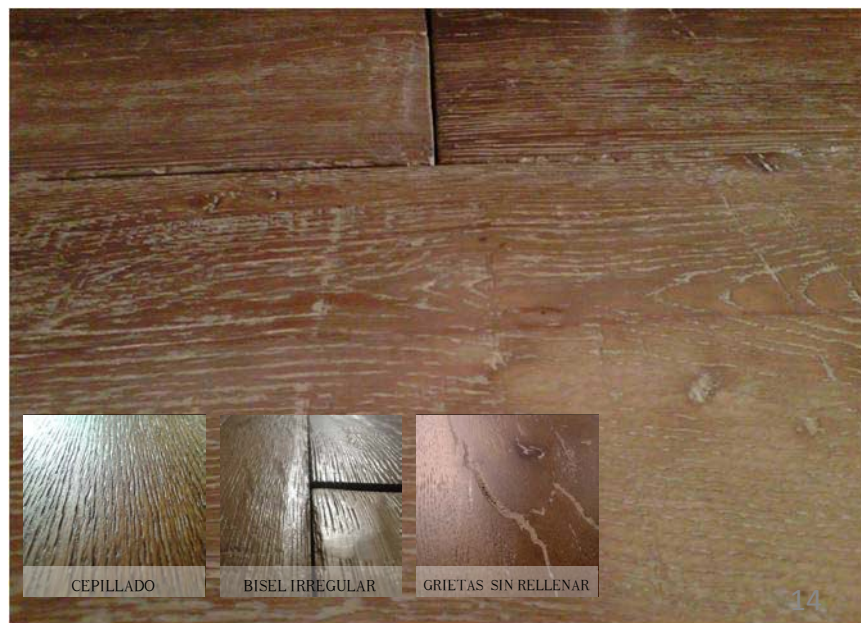
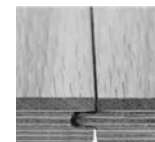

CEPILLADO



BISEL IRREGULAR



GRIETAS SIN RELLENAR

RECLAIM

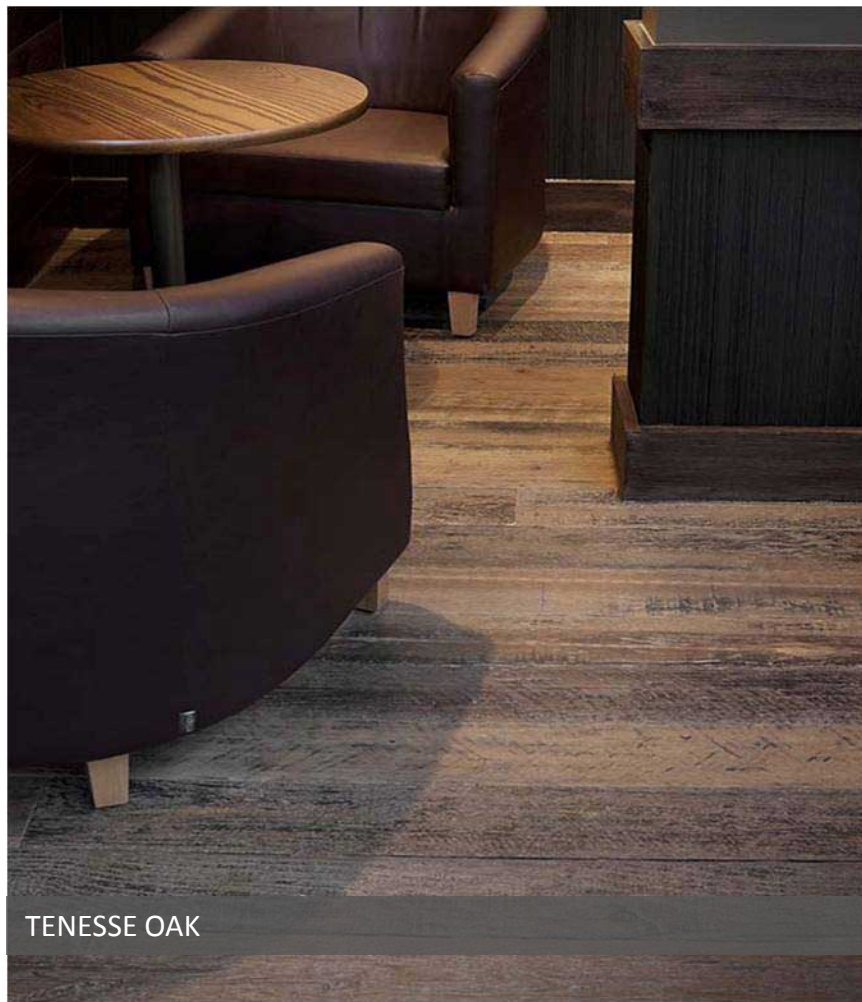

TENESSE OAK

1. -Roble Tennesse/ Tennesse Oak

Medidas: 1200-1800x150x21.

Estructura: Tablero multicapa.

Acabado: Hardwax Oil.

Textura: Cepillado, raspado a mano, golpeado.

Clasificación madera: BCDE+

Espesor cara noble: 6 mm.

Bisel: Golpeado 4V

Sistema de colocación: Machiembrado.

Tipo de instalación: Flotante o encolado.

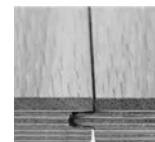

BISEL IRREGULAR

GOLPEADO

VERSALLES

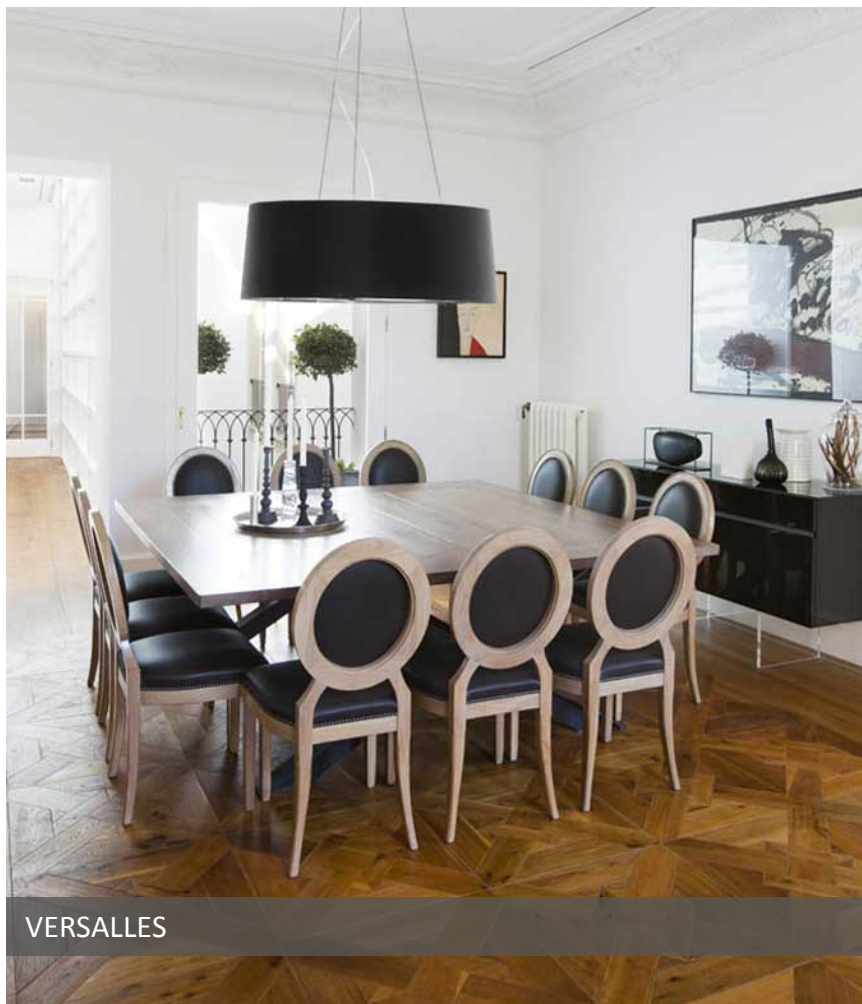

VERSALLES

1. -Roble Crius/ Crius Oak

Medidas: 800x800x20.

Estructura: Macizo.

Acabado: Barniz poliuretano.

Textura: Cepillado.

Clasificación madera: BCDE+

Espesor cara noble: 20 mm.

Bisel: Irregular 4V

Sistema de colocación: Mediante lengüeta encolada.

Tipo de instalación: Flotante o encolado.



WALL ART

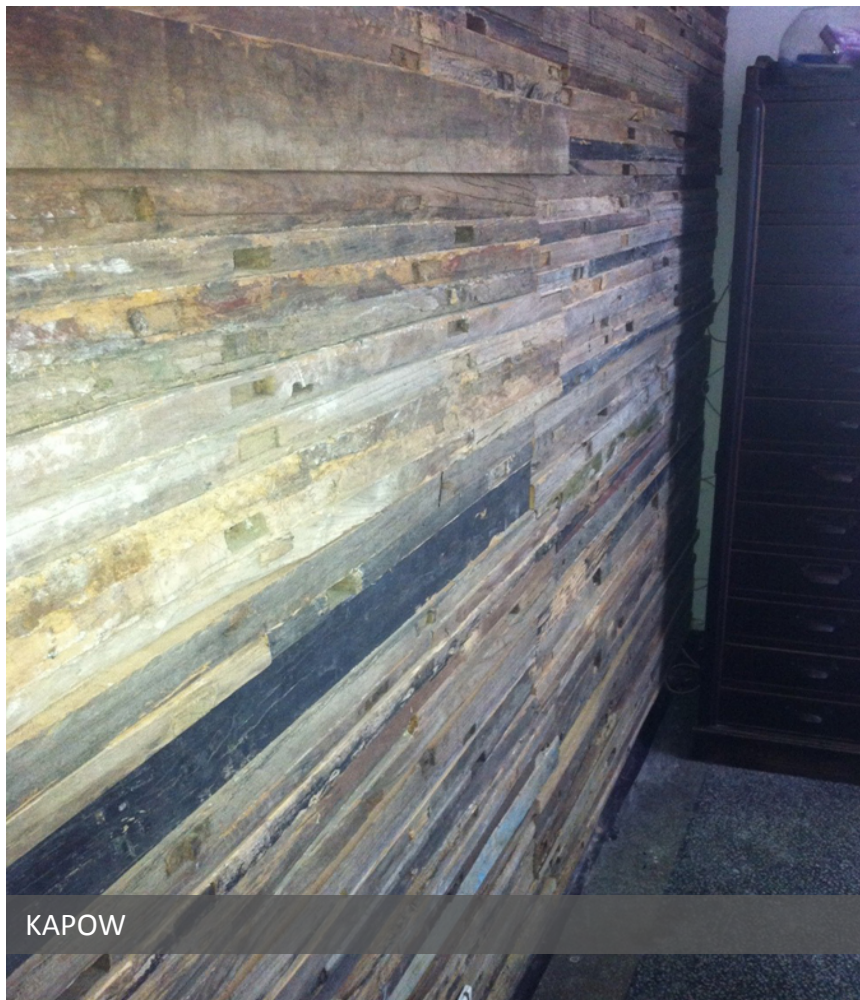

KAPOW

1. -Kapow/ Kapow

Medidas: 1300x300x30.

Estructura: Macizo.

Acabado: Natural.

Textura: Natural.

Clasificación madera: BCDE+

Espesor cara noble: 30 mm.

Sistema de colocación: Machiembrado.

Tipo de instalación: Clavado o encolado.



WALL ART

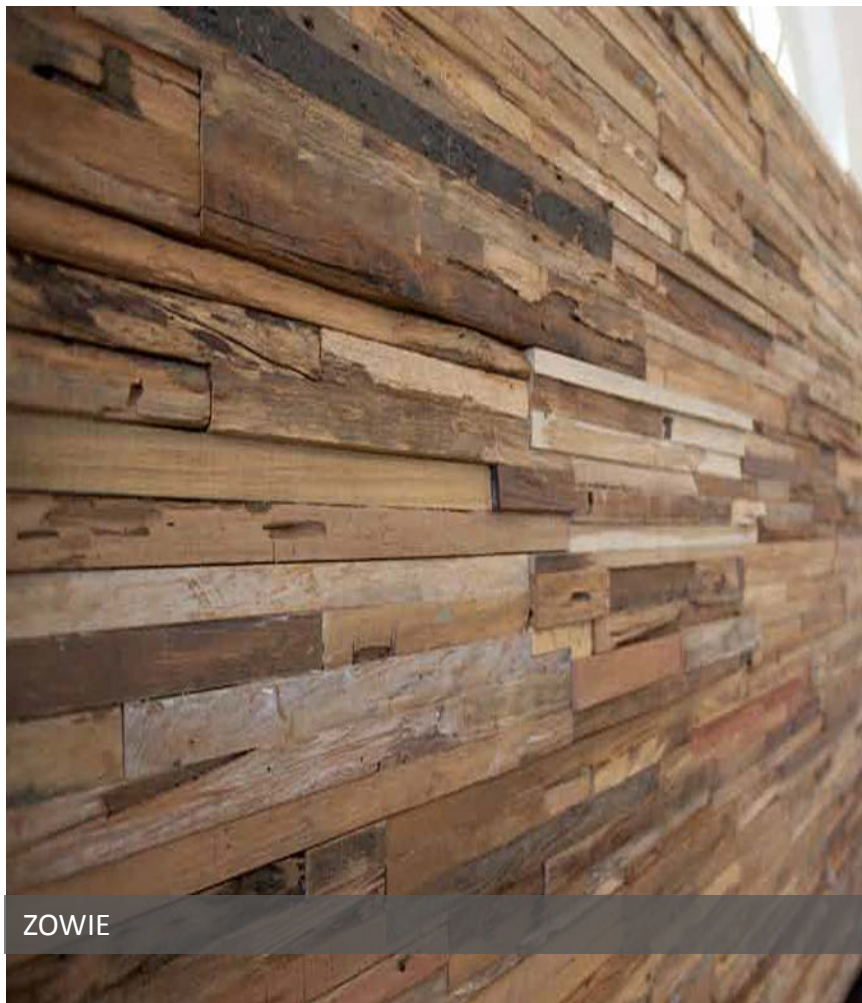

1. -Zowie/ Zowie

Medidas: 1300x300x30.

Estructura: Macizo.

Acabado: Natural.

Textura: Natural.

Clasificación madera: BCDE+

Espesor cara noble: 30 mm.

Sistema de colocación: Machiembrado.

Tipo de instalación: Clavado o encolado.



CONTACT

Showroom Verde y Madera Barcelona

C/ Roger de Llúria 89
08009 Barcelona
Tel. | Fax 93 215 88 47
info@anticato.es

Showroom Verde y Madera Madrid

Gurtubay 4 Bajos
28001 Madrid
Tel. | Fax 91 345 50 64
madrid@anticato.es